



Petit Palais
Musée des Beaux-Arts
de la Ville de Paris

Programmation 2019–2020 autour du handicap intellectuel

Activités en groupes : adultes, adolescents, enfants, familles

Parce que le musée est un lieu de rencontres et d'échanges, le service éducatif et culturel du Petit Palais prend en compte et vise à la participation de tous les publics dans une démarche inclusive. Depuis de nombreuses années nous, nous accompagnons les visiteurs à travers les collections et les expositions temporaires, grâce à des activités de médiation, des outils pédagogiques dédiés, ou encore à travers une programmation d'événements pluridisciplinaires accessibles à tous !

*Toutes nos activités présentées ci-dessous sont gratuites, grâce au mécénat du Fonds de dotation
Entre prendre pour Aider !*

Renseignements et réservation au plus tard 15 jours avant la date souhaitée, auprès de :
EPPM-PetitPalais.handicap@paris.fr

Petit Palais Musée des Beaux-Arts de la Ville de Paris

Avenue Winston Churchill 75008 Paris

Métro : Champs-Élysées Clémenceau (lignes 1 et 13)

RER : Invalides (Ligne C)

Bus : 28, 42, 72, 73, 80, 83, 93

Ouvert tous les jours, sauf lundi et jours fériés, de 10h à 18h

Expositions temporaires ouvertes jusqu'à 21h le vendredi

L'accès des groupes et des personnes en situation de handicap se trouve au rez-de-chaussée à droite de l'escalier de façade

Les groupes sont accueillis du mardi au samedi pour des visites accessibles. Pas de groupe le dimanche.

Rendez-vous également sur www.petitpalais.paris.fr / rubrique « Public » / Personnes en situation de handicap

Visites découverte

Animées par un.e intervenant.e sensibilisé.e à l'accueil du public en situation de handicap intellectuel, ces visites se déroulent dans les salles du musée et proposent une découverte sensible des œuvres par le biais de supports de médiation multi sensoriels.

Thèmes au choix. Possibilité de cycle de plusieurs visites.

Durée 1h ou 1h30

Ma première visite au musée

Découverte de l'espace du musée, de son architecture et de différents types d'œuvres, avec une mallette jeu à manipuler.

Les 5 sens

Découverte de quelques œuvres faisant appel aux 5 sens, avec une mallette à toucher, sentir et écouter.

Du visage aux portraits

Découverte des portraits, peints ou sculptés, et des nombreuses façons de représenter l'homme, avec des modules à manipuler.

La peinture dans tous ses états

Découverte d'un choix de tableaux, avec une mallette autour de la technique de la peinture et de la couleur.

Dates des visites découvertes

Mardi 15 octobre 14h
Mercredi 20 novembre 14h
Mardi 3 décembre 14h
Jeudi 19 décembre 10h
Vendredi 31 janvier 14h
Mardi 25 février 10h
Vendredi 6 mars 10h
Jeudi 23 avril 14h
Mardi 19 mai 14h
Mercredi 3 juin 10h



Ateliers découverte

Animés par un.e intervenant.e sensibilisé.e à l'Art-thérapie et à l'accueil des publics en situation de handicap intellectuel, ces ateliers proposent une approche sensible et participative du musée et de ses collections sous la forme d'une promenade artistique, à la découverte des œuvres d'art par le biais de l'écriture ou de la photographie.

Durée 1h30 (enfants) ou 2h (adolescents et adultes)

Atelier écriture : carnet souvenir

Découverte imaginaire des œuvres d'art dans les salles du musée par le biais de récits et de contes. En s'inspirant des œuvres, création de jeux de mots et de motifs d'écriture pour constituer un petit carnet.

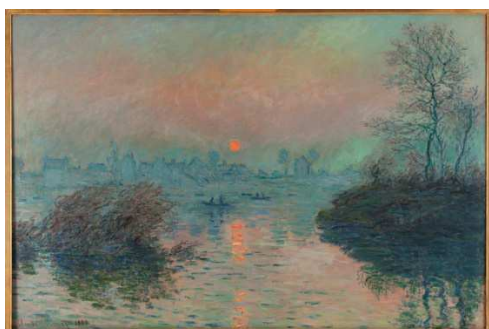

Dates des ateliers écriture

Mardi 8 octobre 14h
Mardi 5 novembre 14h
Mardi 19 novembre 14h
Mardi 17 décembre 14h
Mardi 14 janvier 14h
Mardi 4 février 14h
Mardi 3 mars 14h
Mardi 17 mars 14h
Mardi 21 avril 14h
Mardi 12 mai 14h
Mardi 26 mai 14h
Mardi 16 juin 14h

Atelier photographie : album souvenir

Découverte et observation active des œuvres d'art par le biais d'un appareil photographique fourni par le musée. En étant attentif au cadrage et à la lumière, réalisation de prise de vues dans les salles du musée, qui seront imprimées pour constituer un mini album.



Dates des ateliers photographie

Mercredi 2 octobre 10h
Mercredi 16 octobre 14h
Mercredi 27 novembre 10h
Mercredi 11 décembre 14h
Mercredi 22 janvier 10h
Mercredi 5 février 14h
Mercredi 26 février 10h
Mercredi 11 mars 14h
Mercredi 25 mars 10h
Mercredi 22 avril 14h
Mercredi 6 mai 10h
Mercredi 10 juin 14h

Ateliers artistiques

Animés par un.e plasticien.ne sensibilisé.e à l'Art-thérapie et à l'accueil des publics en situation de handicap intellectuel, ces ateliers mêlent une découverte multi sensorielle des œuvres en salle et une pratique artistique en atelier, par le biais des techniques de collage, modelage, peinture ou gravure.

Thèmes au choix. Possibilité de cycle combinant une visite découverte et un atelier artistique.

Durée 1h30 (enfants) ou 2h (adolescents et adultes)

Atelier collage : tableau gourmand

Découverte sensorielle des œuvres liées à la gourmandise (tableau de nature mortes, vaisselle ...), avec une mallette jeu.

Création : réalisation d'un tableau tactile et odorant, par collage de matériaux divers et ajout de senteurs.



Dates des ateliers collage

Vendredi 4 octobre 14h
Mardi 5 novembre 10h
Mardi 12 novembre 10h
Mercredi 18 décembre 10h
Vendredi 17 janvier 10h
Mardi 4 février 10h
Mardi 24 mars 14h
Mercredi 29 avril 14h
Mardi 19 mai 10h
Mardi 16 juin 10h

Atelier peinture : reflets sur l'eau

Découverte sensorielle des tableaux de paysages, avec une mallette jeu.

Création : réalisation d'un tableau peint, en musique, peinture au doigt ou au pinceau, travail sur le rythme et le geste.



Dates des ateliers peinture

Mardi 15 octobre 10h
Vendredi 15 novembre 10h
Jeudi 12 décembre 10h
Mardi 14 janvier 10h
Jeudi 30 janvier 14h
Vendredi 28 février 10h
Mardi 31 mars 14h
Mardi 21 avril 10h
Mardi 5 mai 14h
Vendredi 12 mai 10h

Atelier gravure : images imprimées

Découverte de reproductions de gravures célèbres et de la technique de la gravure avec des matériaux et outils à manipuler.

Création : réalisation d'une gravure sur plaque de métal ou sur bois et impressions sous la presse d'imprimerie ou à la main, en noir et blanc ou en couleur.



Dates des ateliers gravure

Mercredi 9 octobre 10h
Mercredi 13 novembre 10h
Mercredi 11 décembre 10h
Mercredi 8 janvier 10h
Mercredi 5 février 10h
Mercredi 4 mars 10h
Mercredi 18 mars 10h
Mercredi 29 avril 10h
Mercredi 27 mai 10h
Mercredi 17 juin 10h

Atelier modelage : masque et expressions

Du sourire à la grimace, les portraits sculptés reflètent toutes les expressions humaines. Découverte tactile des matériaux du sculpteur Jean Carriès.

Création : réalisation d'un masque d'expression modelé en argile.



Dates des ateliers modelage

Vendredi 4 octobre 10h
Vendredi 8 novembre 10h
Vendredi 22 novembre 10h
Vendredi 13 décembre 10h
Vendredi 10 janvier 10h
Vendredi 7 février 10h
Vendredi 28 février 10h
Vendredi 20 mars 10h
Vendredi 3 avril 10h
Vendredi 15 mai 10h